



CLÍNICA EL SUR

“ABORTO PROVOCADO. INCIDENCIA Y TENDENCIA”

Granada 2 y 3 de marzo 2007



DATOS DE:

PUBLICACIÓN DE LA CONSEJERÍA DE SALUD

CENTRO MÉDICO 2002

CLÍNICA TRIANA

GINEALMERÍA

GINEGRANADA

CLÍNICA EL SUR SEVILLA



INCIDENCIA. TASAS



TASAS DE A.P. .DECLARACIÓN OBLIGATORIA

Años	Tasas	Diferencial
1991	2,65	
1992	2,96	0,31
1993	3,82	0,86
1994	4,76	0,94
1995	4,65	-0,11
1996	4,42	-0,23
1997	4,63	0,21
1998	5,10	0,47
1999	5,44	0,34
2000	6,14	0,70
2001	6,80	0,66
2002	7,94	1,14
2003	8,25	0,31
2004	8,98	0,73

EVOLUCIÓN

■ 1. EVOLUCIÓN ANDALUCÍA ESPAÑA 1989-2003

EVOLUCIÓN DE I.V.E. POR 1.000 MUJERES ENTRE 15 Y 44 AÑOS. ANDALUCÍA Y ESPAÑA

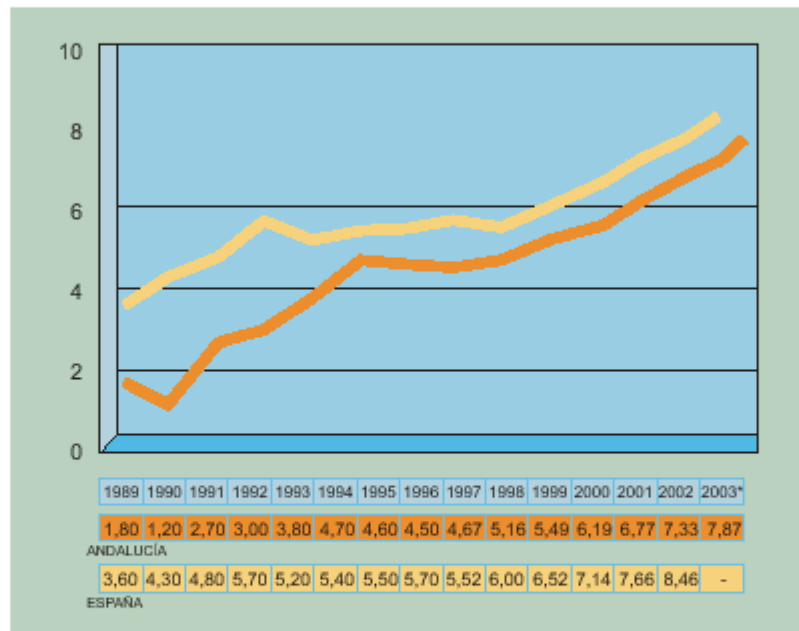

* Datos Provisionales

TASAS DE A.P. EN OTROS PAISES

TASAS DE ABORTO PROVOCADO	
SUECIA	20,20
U.K.	17,00
E.E.U.U.	16,00
CANADA	14,70
FRANCIA	14,10
ANDALUCIA	8,98
ESPAÑA	8,94



ANÁLISIS DE LAS CIFRAS

- **EL AUMENTO DE LA NOTIFICACIÓN**
- **LAS INMIGRANTES**
- **LAS ADOLESCENTES**
- **LOS FACTORES SOCIALES**
- **DIAGNOSTICO PRENATAL**



INMIGRANTES

EXTRANJERAS

PORCENTAJE DE INMIGRANTES

CLÍNICA	%
España	30,00
Clínica El Sur Sevilla	22,78
Centro Medico 2002 (Málaga)	40,50
Ginegranada	34,40
Ginealmeria	52,60

"Aborto provocado. Incidencia y Tendencia"

Clínica El Sur (Sevilla)

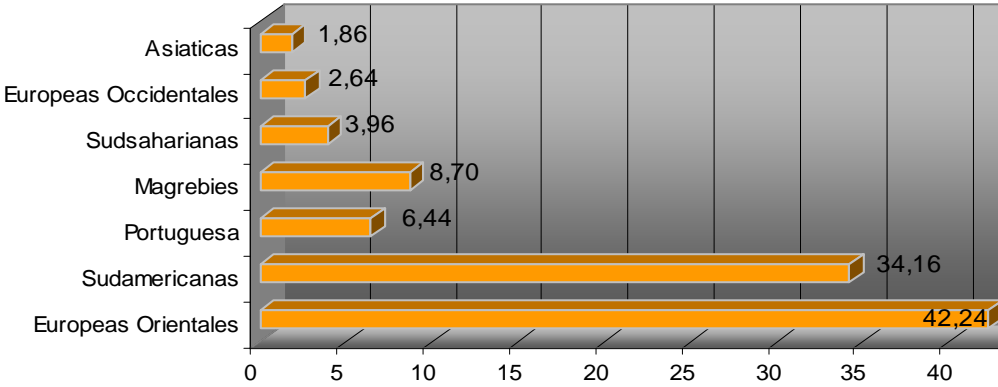

Centro Médico 2002 (Málaga)

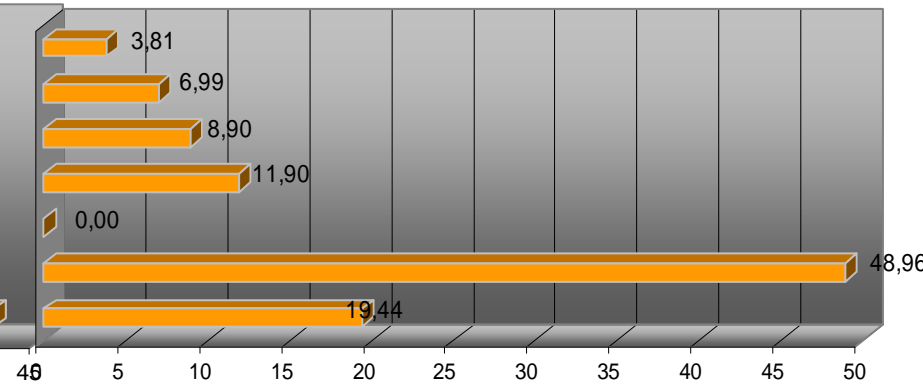

Ginegranada

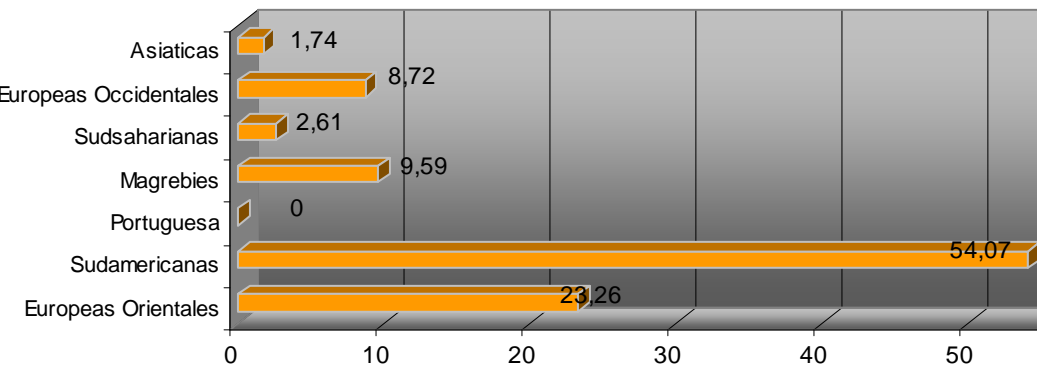

Gineálmeria

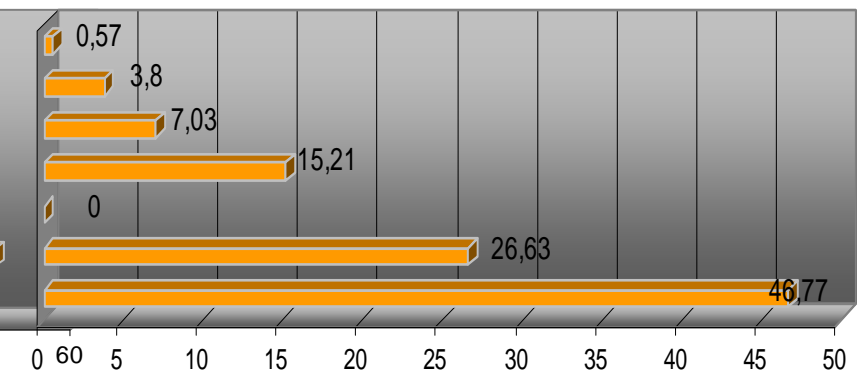

"Anticoncepción/ Interrupción de embarazo en diferentes realidades culturales"



CLÍNICA EL SUR

Distribución porcentual por nacionalidad

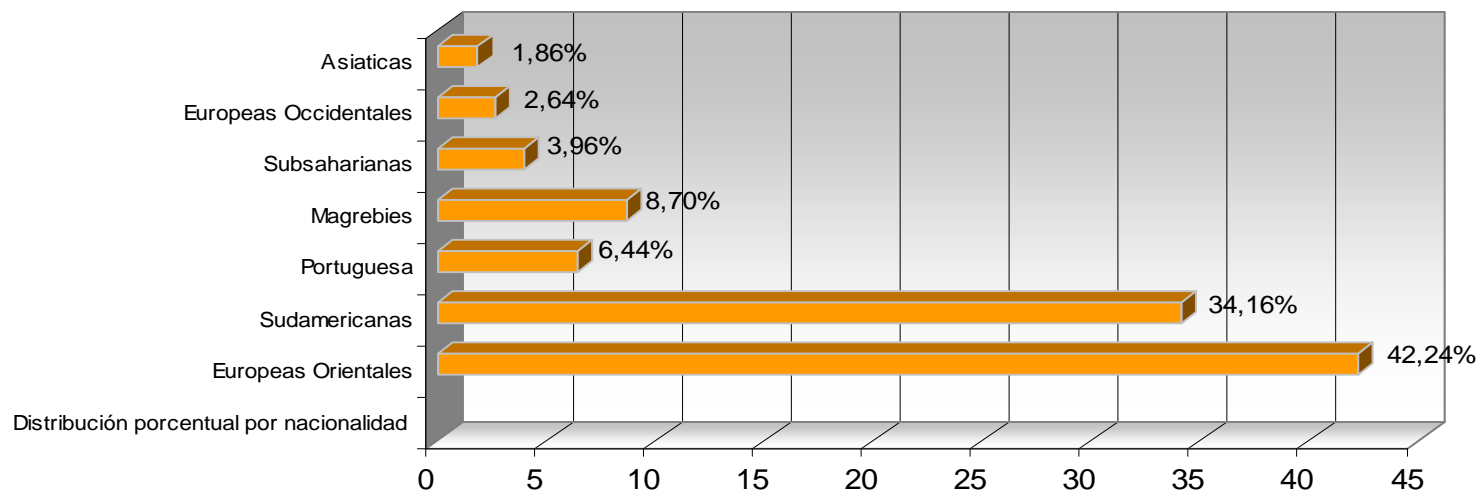

Sudamericanas	34,16%
Boliviana	40,23
Ecuatoriana	19,77
Colombiana	10,91
Otras	29,09

Subsaharianas	3,96%
Nigeriana	56,86
Guineana	13,73
Otras	29,41

Europeas orientales	42,24%
Rumana	77,39
Otras	22,61

Magrebies	8,70%
Marroquí	92,86
Argelina	7,14

ABORTOS ANTERIORES Y NACIONALIDAD. CLINICA EL SUR

	A.P. ANTERIORES				
	Ninguno	uno	Dos	Tres	+ Tres
Sudharianas	50,98 (49,02)	25,49	15,69	1,96	5,88
Sudamericanas	67,50 (32.5).	27,95	4,09	0,23	0,23
Españolas	77,16 (22,84)	19,88	4,86	1,28	0,82
Asiáticas	37,50 (62.5)	58,33	0,00	4,17	0,00
Europeas Occidentales	55,88 (44.26)	26,47	14,71	0,00	2,94
Europeas Orientales	37,50 (62.5)	23,90	15,81	9,01	13,79
Magrebies	75,89 (24.11)	16,96	5,36	0,89	0,89
Portuguesas	67,47 (32.5)	26,51	2,41	2,41	1,20

“Aborto provocado. Incidencia y Tendencia”



Taula 3.ii. Nacionalitat de les dones a les qui s'ha practicat una interrupció de l'embaràs a Catalunya. Dones residents a Catalunya, 2005.

Lloc de procedència	Nombre d'IVEs	Percentatge	Dones residents (15-44 anys) a Catalunya	Proporció de dones 15-34 anys sobre total dones 15-44 anys	Taxa (IVEs per 1000 dones)*
Amèrica del Sud	3.375	20,1%	104.009	71,5%	32,4
Resta d'Europa (no UE)	925	5,5%	28.034	74,3%	33,0
Països del Magreb	696	4,1%	38.471	74,2%	18,1
Amèrica Central	386	2,3%	13.177	70,8%	29,3
Unió Europea	310	1,8%	25.324	67,6%	12,2
Resta d'Àfrica	247	1,5%	7.234	79,9%	34,1
Resta d'Àsia	172	1,0%	14.023	66,1%	12,3
Sud-est Asiàtic	68	0,4%	2.695	61,4%	25,2
Amèrica del Nord	47	0,3%	5.364	77,6%	8,8
Oceania	1	0,0%	182	68,1%	5,5
No hi consta	130	0,8%			
Sub-total	6.357	37,8%	238.513	71,8%	26,7
Catalunya i resta d'Espanya	10.441	62,2%	1.264.392	63,6%	8,3
Total	16.798	100,0%	1.502.905	64,9%	11,2

* no estandarditzada per edat

Font de dades: Registre d'interrupció voluntària de l'embaràs. Servei d'Informació i Estudis. Direcció General de Recursos Sanitaris. Departament de Salut i www.ine.es

– Instituto Nacional de Estadística, Espanya. Taula de elaboració pròpia.

“Aborto provocado. Incidencia y Tendencia”



from **Abortion**
to **Contraception**

5TH ESC SEMINAR
BUCHAREST, ROMANIA
21 AND 22 SEPT 2007

INFORMATION
ESC Secretariat Office
Spilvenweg 1, B-1700 Sint-Martens-Belgium
Tel: +32 (0) 3 660 99 92 – Fax: +32 (0) 3 660 99 91
secretariat@escfertilitysociety.com
www.contraception-ESC.com

For more information, please complete your name and address and return the reply form

NAME: _____



ADOLESCENTES





TASAS,% Y NÚMERO EN ADOLESCENTES. DECLARACIÓN OBLIGATORIA

ADOLESCENTES			
Años	Tasas	%	Número
1991	1,94		
1992	2,25		
1993	2,80		
1994	3,84		
1995	3,91		
1996	4,03		
1997	4,26		
1998	5,26	16,95	1482
1999	6,31	19,30	1771
2000	6,80	18,58	1782
2001	7,82	17,73	2117
2002	9,38	17,38	2272
2003	9,63	17,09	2485

**DISTRUBUCIÓN POR EDAD.
TENDENCIA. CLINICA EL SUR**

Edad	2003	2004	2005	2006
0-14 Años	0,30	0,65	0,91	0,90
15-19 Años	15,34	18,95	18,41	16,96
20-24 Años	27,27	27,92	27,27	26,56
25-29 Años	21,62	21,01	21,30	22,85
30-34 Años	16,20	15,74	15,05	16,16
35-39 Años	13,19	10,91	12,12	12,01
40-44 Años	5,60	4,47	4,52	4,35
más de 45 Años	0,48	0,36	0,42	0,21

DISTRIBUCION POR EDAD Y NACIONALIDAD CLÍNICA EL SUR

Edad								
Nacionalidad	0-14	15-19	20-24	25-29	30-34	35-39	40-44	más 45
Sudsafricanas	0,00	7,69	17,31	40,38	26,92	5,77	1,92	0,00
Sudamericanas	0,00	7,71	27,21	31,52	18,59	10,20	3,85	1,00
Españolas	0,48	19,38	27,85	21,05	14,34	11,75	4,86	0,07
Asiáticas	0,00	8,33	8,33	33,33	29,17	16,67	4,17	0,00
Europeas Occidentales	0,00	11,76	11,76	11,76	35,29	23,53	5,88	0,00
Europeas Orientales	0,37	9,93	22,06	23,16	25,00	15,99	3,13	0,00
Magrebies	0,00	8,93	20,54	39,29	17,86	10,71	2,68	0,00
Portuguesas	0,00	8,43	18,07	31,33	21,69	13,25	7,23	0,00

**DISTRIBUCION POR EDAD Y
NACIONALIDAD CLÍNICA EL SUR**



Nacionalidad	<25	de 25 a 35
Sudharianas	25,00	67,31
Sudamericanas	34,92	50,11
Españolas	47,71	35,39
Asiáticas	16,67	45,83
Europeas Occidentales	23,53	58,82
Europeas Orientales	32,35	40,99
Magrebies	29,46	57,14
Portuguesas	26,51	53,01



FACTORES SOCIALES:

- **ACCESO A LA VIVIENDA**
- **CONCILIACIÓN DE LA VIDA LABORAL Y FAMILIAR**
- **PRECARIEDAD DEL EMPLEO**
- **FALTA DE APOYO A LAS MUJERES CON HIJOS**
- **ETC.**



TERCER SUPUESTO

ABORTOS PROVOCADOS POR TERCER SUPUESTO. CLINICA TRIANA Y EL SUR

TOTAL=550

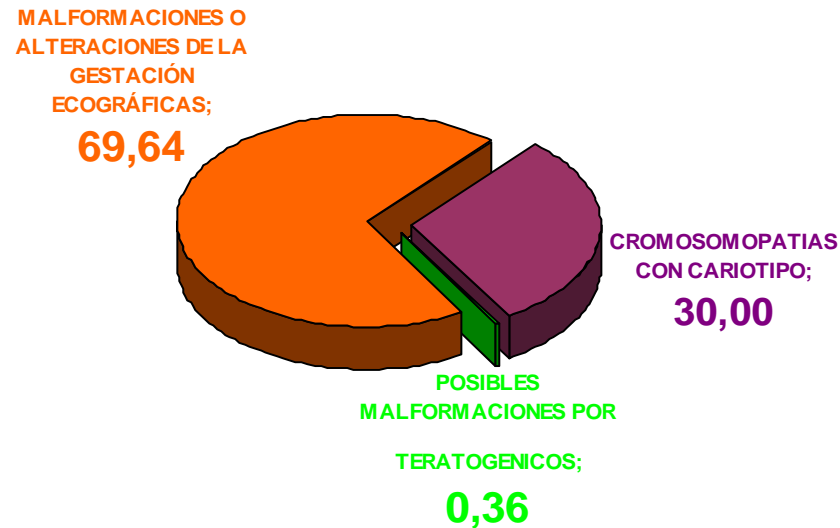

"Aborto provocado. Incidencia y Tendencia"



DISTRIBUCION DE TERCER SUPUESTO.CLINICA TRIANA Y EL SUR

			Nº	%
MALFORMACIONES O ALTERACIONES DE LA GESTACIÓN ECOGRÁFICAS			383	69,64
	Nº	%		
<i>DE LA PARED ABDOMINAL</i>	18	3,27		
<i>ALTERACIÓN DEL LIQUIDO AMNIÓTICO Y LAS MEMBRANAS</i>	58	10,55		
<i>CARDIOPATÍA</i>	36	6,55		
<i>DE PARTES BLANDAS</i>	55	10,00		
<i>POLI MALFORMADOS</i>	46	8,36		
<i>TRANSLUCENCIA NUCAL</i>	1	0,18		
<i>MALFORMACIONES SISTEMA NERVIOSO CENTRAL</i>	94	17,09		
<i>MALFORMACIONES MÚSCULO ESQUELÉTICAS</i>	26	4,73		
<i>DEL SISTEMA GENITOURINARIO</i>	27	4,91		
<i>VARIAS</i>	22	4,00		
CROMOSOMOPATIAS CON CARIOTIPO			165	30,00
<i>SINDROME DE DOWN</i>	58	59,79		
<i>SINDROME DE EDWARDS</i>	15	15,46 39		
<i>OTROS</i>	24	24,74		
			Nº	%
POSIBLES MALFORMACIONES POR TERATOGENICOS			2	0,36



CLÍNICA EL SUR

**GRACIAS POR VUESTRA
ATENCIÓN**

Eva Rodríguez Armario, Miriam Gómez Lozano

www.atochaginecologica.es
